



Índice de Precio, Costo y Poder de Compra de la Producción Primaria de Leche

Base marzo 2024 ¹
(expresados en escala marzo 2014)

Período: Trimestre 1 de 2026 (enero a marzo)

Área de Información y Estudios Económicos

Construcción de los indicadores y Metodología: Ec. Mercedes Baraibar e Ing. Agr. Ana Pedemonte

Coordinación: Ing. Agr. Jorge Artagaveytia

marzo 2026

¹ Metodología disponible en: <https://www.inale.org/informes/apendice-metodologico-indice-de-precio-costos-y-poder-de-compra-base-marzo-2024/>



Poder de Compra de la Leche: evolución

Poder de Compra marzo 2026	80	Comentarios
mar 2026 / feb 2025	↓ -3%	El descenso del indicador responde a que el aumento del índice de costos superó a la mejora en los precios.
mar 2026 / dic 2025	↓ -1%	Leve caída que responde a que el aumento del precio fue apenas inferior al de los costos.
mar 2026 / mar 2025	↓ -9%	Respecto a la situación un año atrás el índice de precio de la leche cayó con aumento del índice de costos.
mar 2026 / mar 2024	↓ -4%	Comparado con dos años atrás la mejora del precio de la leche fue ampliamente superada por el índice de costos.

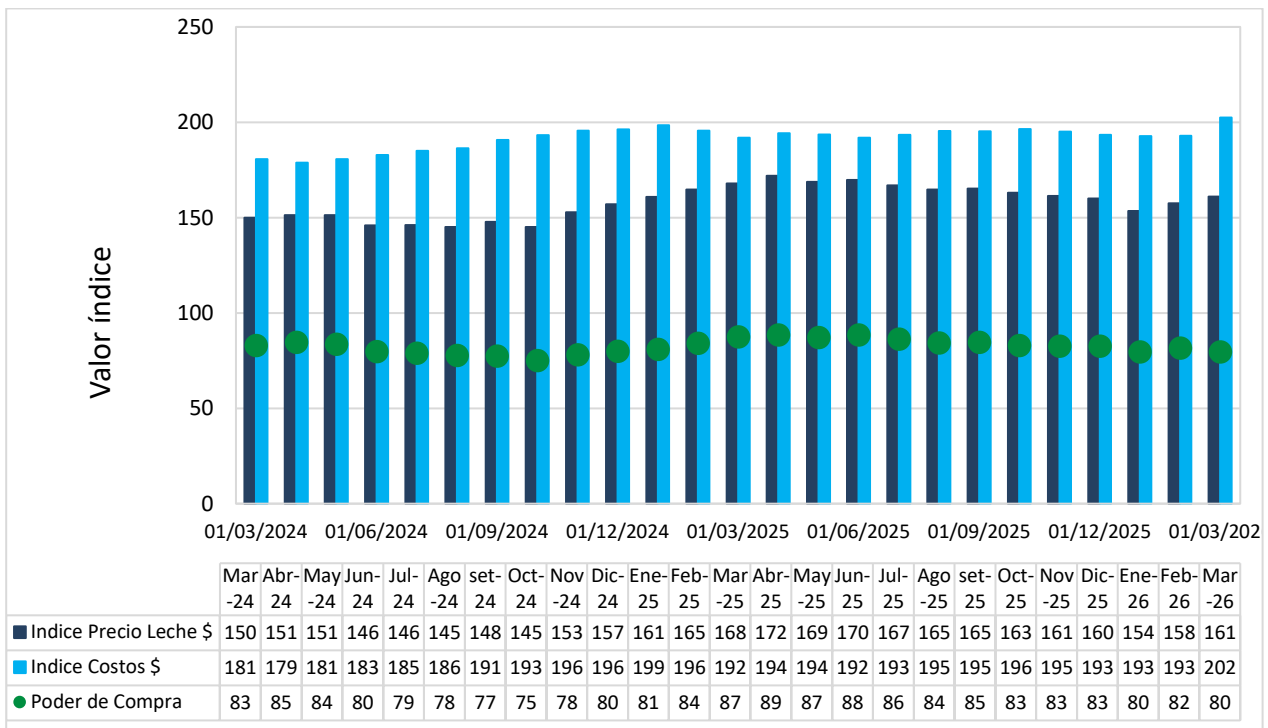



Índice de Precio de la Leche: evolución

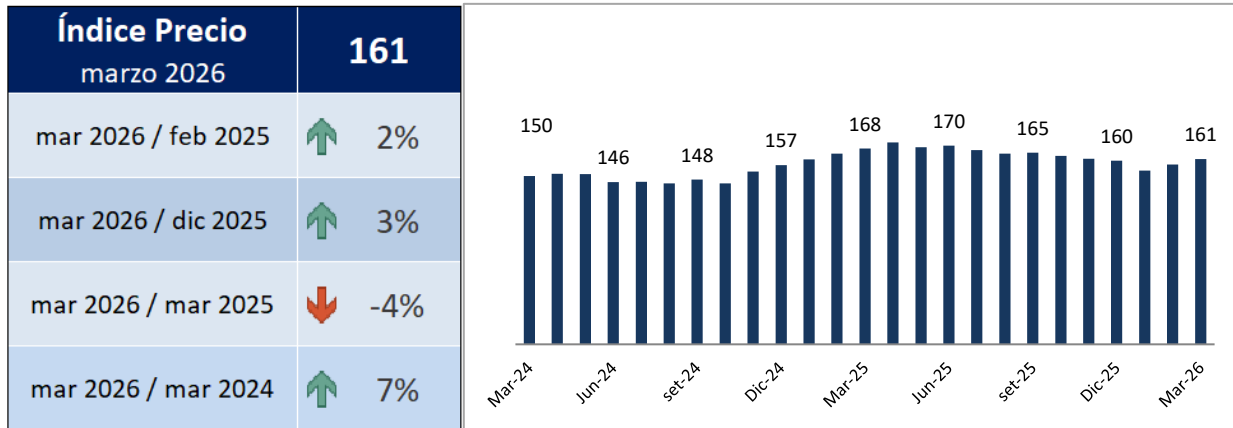

Índice de Precio de la Leche: evolución

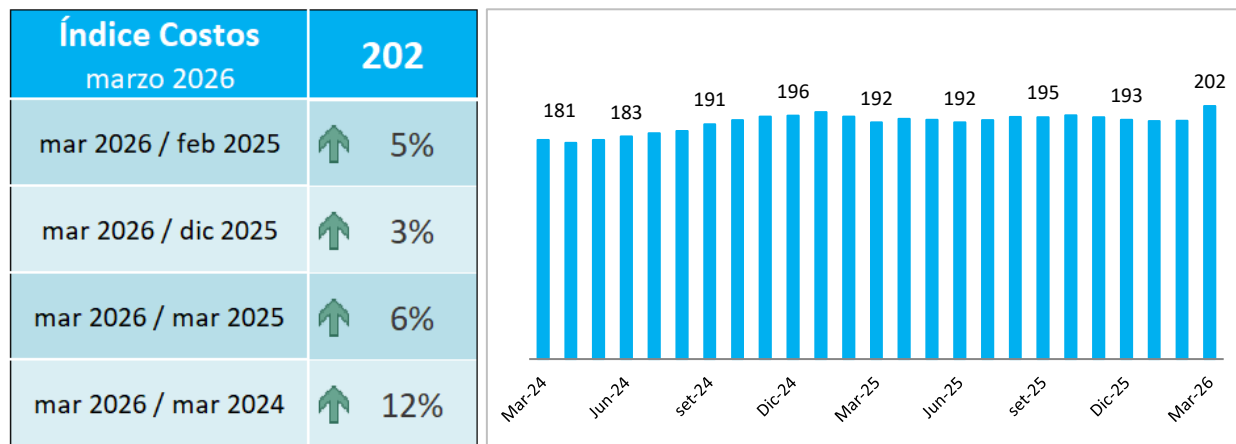

Variación interanual de incidencia y precios de cada grupo del índice de costos

Grupo	Variación incidencia mar 2026 / mar 2025	Variación precios mar 2026 / mar 2025
Arrendamiento	-0,2%	-2,5%
Asistencia Técnica	0,1%	4,1%
Combustible	-0,2%	-6,5%
Concentrados	3,1%	13,2%
Contratación Maquinaria	-0,1%	-1,7%
Energía Eléctrica	0,0%	0,6%
Flete	0,1%	3,5%
Herbicidas	0,0%	2,9%
Inseminación	0,0%	-1,1%
Insumos reservas	0,0%	-2,7%
Mano de Obra Asalariada	0,7%	5,7%
Mano de Obra Fliar	0,5%	3,6%
Rep y Mant Maquinaria	-0,1%	-1,6%
Rep y Mant Mejoras	0,0%	0,7%
Reservas	0,0%	4,6%
Sanidad e Higiene	0,0%	0,7%
Semillas y Fertilizantes	1,5%	13,7%



Evolución porcentual de los índices respecto al mes anterior

Mes- Año	Variación respecto al mes anterior		
	Índice Precio Leche	Índice Costos Leche	Poder Compra Leche
Mar-24	4%	-4%	9%
Abr-24	1%	-1%	2%
May-24	0%	1%	-1%
Jun-24	-3%	1%	-5%
Jul-24	0%	1%	-1%
Ago-24	-1%	1%	-2%
set-24	2%	2%	-1%
Oct-24	-2%	1%	-3%
Nov-24	5%	1%	4%
Dic-24	3%	0%	2%
Ene-25	2%	1%	1%
Feb-25	2%	-1%	4%
Mar-25	2%	-2%	4%
Abr-25	2%	1%	1%
May-25	-2%	0%	-2%
Jun-25	1%	-1%	2%
Jul-25	-2%	1%	-2%
Ago-25	-1%	1%	-2%
set-25	0%	0%	0%
Oct-25	-1%	1%	-2%
Nov-25	-1%	-1%	0%
Dic-25	-1%	-1%	0%
Ene-26	-4%	0%	-4%
Feb-26	3%	0%	3%
Mar-26	2%	5%	-3%



Evolución porcentual de los índices respecto al mes de año anterior

Mes- Año	Variación últimos 12 meses		
	Índice Precio Leche	Índice Costos Leche	Poder Compra Leche
Mar-24	-8%	-11%	3%
Abr-24	-9%	-11%	2%
May-24	-9%	-8%	-1%
Jun-24	-12%	-4%	-8%
Jul-24	-12%	0%	-11%
Ago-24	7%	1%	6%
set-24	10%	2%	7%
Oct-24	5%	1%	4%
Nov-24	12%	4%	8%
Dic-24	17%	3%	14%
Ene-25	19%	3%	15%
Feb-25	15%	4%	11%
Mar-25	12%	6%	5%
Abr-25	14%	9%	5%
May-25	12%	7%	4%
Jun-25	16%	5%	11%
Jul-25	14%	5%	9%
Ago-25	13%	5%	8%
set-25	12%	2%	9%
Oct-25	12%	2%	11%
Nov-25	6%	0%	6%
Dic-25	2%	-1%	3%
Ene-26	-5%	-3%	-2%
Feb-26	-4%	-1%	-3%
Mar-26	-4%	6%	-9%



Índice de Costos en dólares

Índice Costos US\$ marzo 2026	114	Comentarios
mar 2026 / feb 2025	1%	Competitividad en dólares empeora levemente respecto al mes anterior.
mar 2026 / dic 2025	13%	Competitividad empeoró respecto a la de diciembre 2025 con aumento de precios en pesos incluso de partidas que cotizan en dólares.
mar 2026 / mar 2025	11%	La competitividad medida en dólares tiene un peor desempeño.
mar 2026 / mar 2024	7%	La competitividad medida a partir de este indicador también es inferior a la de hace dos años.



Información disponible en
el sitio web www.inale.org