



Indicadores de Precios y Costos de la Producción Primaria de Leche

Trimestre 1 de 2021: enero a marzo

Base marzo 2014

Área de Información y Estudios Económicos

abril 2021



Evolución mensual de Poder de Compra

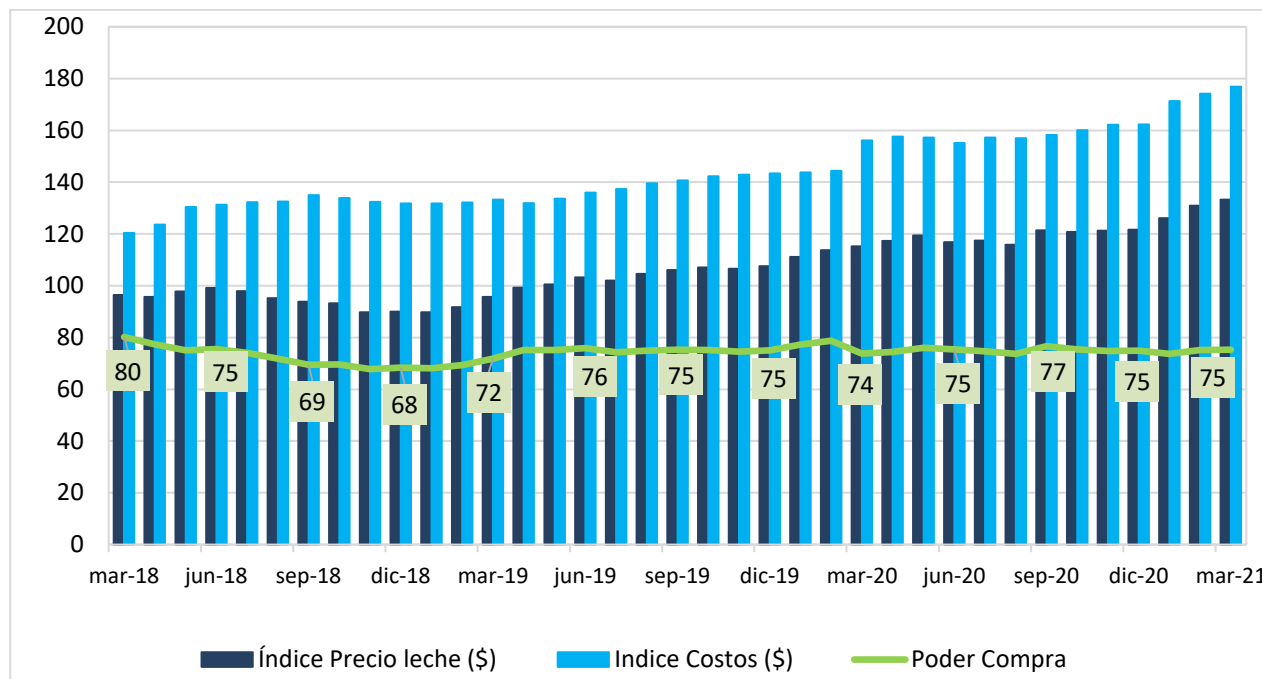

Poder de Compra		75	Comentarios
marzo 2021			
▬	mar 2021 / feb 2021	0%	Se mantuvo la relación de entre los dos índices respecto al mes anterior con aumento de 2% en cada uno de ellos.
▬	mar 2021 / dic 2020	0%	El incremento en el precio fue similar al registrado en los costos lo que determinó que el poder de compra se mantuviera respecto a diciembre pasado.
▲	mar 2021 / mar 2020	2%	Incremento de precio de leche fue superior al de los costos. Los mayores aumentos en la incidencia fueron en concentrados, seguidos por fertilizantes y semillas.
▲	mar 2021 / mar 2019	5%	Mejóro por mayor aumento del precio de la leche que el crecimiento registrado en los costos respecto a 2 años atrás.



Índice de Precio de la Leche (pesos)

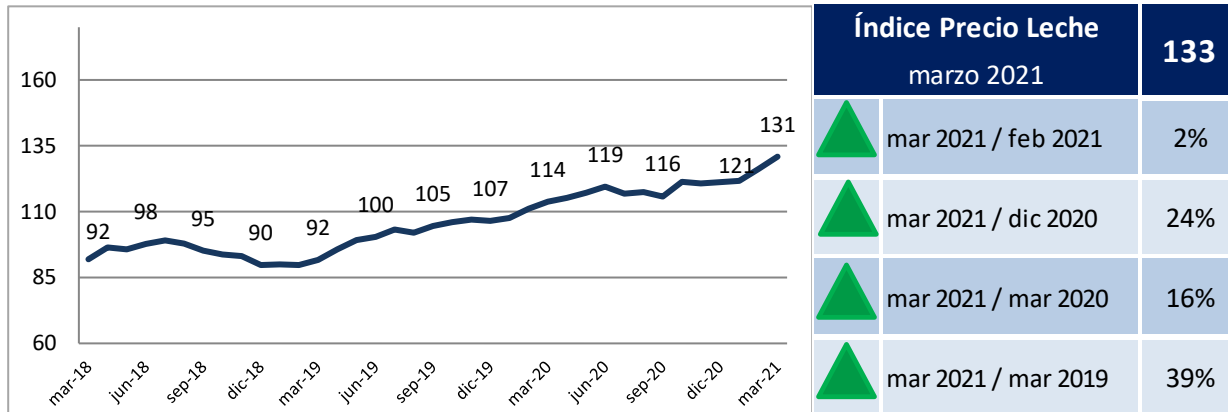

Índice de Costos de la Leche (pesos)

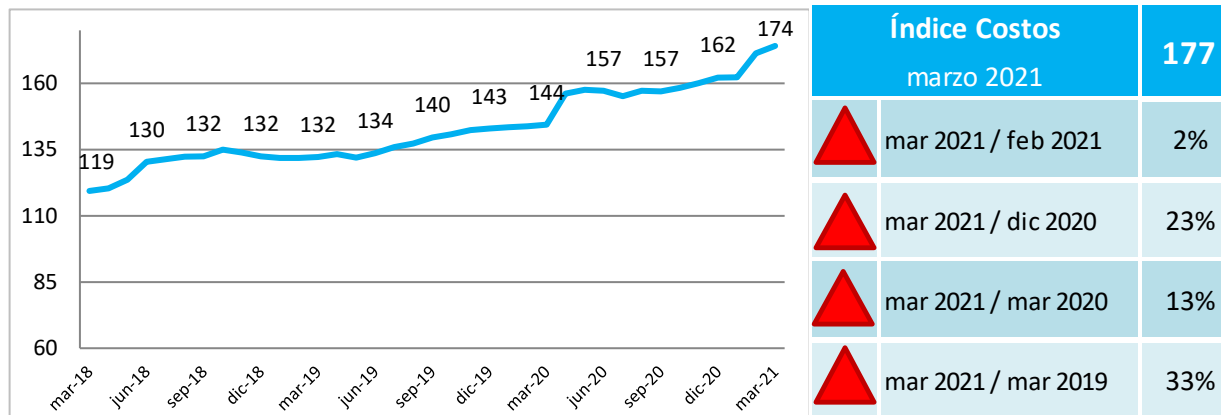

Variación interanual de incidencia y precios de cada grupo del índice de costos

Grupo	Variación incidencia mar 2021 / mar 2020	Variación precios mar 2021 / mar 2020
Arrendamiento	0,9%	16%
Asistencia técnica	0,0%	0%
Combustible	0,0%	0%
Concentrados	5,7%	24%
Contratación maquinaria	0,0%	0%
Energía eléctrica	0,4%	16%
Flete	-0,1%	-3%
Herbicidas	-0,1%	-4%
Inseminación	-0,2%	-7%
Insumos reservas	0,1%	7%
Mano Obra asalariada	1,1%	7%
Rep y mant maquinaria	-0,1%	-2%
Rep y mant mejoras	-0,5%	-23%
Sanidad e higiene	0,3%	10%
Semillas y fertilizante	5,0%	38%



Evolución porcentual de los índices respecto al mes anterior

Mes- Año	Variación respecto al mes anterior		
	Índice Precio Leche	Índice Costos Leche	Poder Compra Leche
mar-19	4%	1%	4%
abr-19	4%	-1%	5%
may-19	1%	1%	0%
jun-19	3%	2%	1%
jul-19	-1%	1%	-2%
ago-19	3%	2%	1%
sep-19	1%	1%	1%
oct-19	1%	1%	0%
nov-19	0%	0%	-1%
dic-19	1%	0%	1%
ene-20	3%	0%	3%
feb-20	2%	0%	2%
mar-20	1%	8%	-6%
abr-20	2%	1%	1%
may-20	2%	0%	2%
jun-20	-2%	-1%	-1%
jul-20	0%	1%	-1%
ago-20	-1%	0%	-1%
sep-20	5%	1%	4%
oct-20	-1%	1%	-2%
nov-20	0%	1%	-1%
dic-20	0%	0%	0%
ene-21	4%	6%	-2%
feb-21	4%	2%	2%
mar-21	2%	2%	0%







Evolución porcentual de los índices entre años

Mes- Año	Variación últimos 12 meses		
	Índice Precio Leche	Índice Costos Leche	Poder Compra Leche
mar-19	-1%	11%	-10%
abr-19	4%	7%	-3%
may-19	3%	3%	0%
jun-19	4%	4%	1%
jul-19	4%	4%	0%
ago-19	10%	5%	4%
sep-19	13%	4%	8%
oct-19	15%	6%	8%
nov-19	19%	8%	10%
dic-19	20%	9%	10%
ene-20	24%	9%	13%
feb-20	24%	9%	14%
mar-20	20%	17%	3%
abr-20	18%	19%	-1%
may-20	19%	18%	1%
jun-20	13%	14%	-1%
jul-20	15%	14%	1%
ago-20	11%	12%	-2%
sep-20	14%	12%	2%
oct-20	13%	12%	0%
nov-20	14%	13%	0%
dic-20	13%	13%	0%
ene-21	14%	19%	-5%
feb-21	15%	21%	-5%
mar-21	16%	13%	2%



Variación del Índice de Costos en dólares

Índice Costos US\$ marzo 2021		90	Comentarios
	mar 2021 / feb 2021	-2%	Mejora la competitividad en dólares respecto al mes anterior por reducción en incidencia de concentrados principalmente.
	mar 2021 / dic 2020	5%	Aumento importante de la incidencia en dólares asociado a incrementos importantes de concentrados, semillas y fertilizantes en el primer trimestre 2021.
	mar 2021 / mar 2020	11%	La competitividad medida en dólares se sitúa un 11% abajo dado importante aumento de concentrados, semillas y fertilizantes.
	mar 2021 / mar 2019	0%	Presenta un valor similar al registrado dos años antes.

Información disponible en
el sitio web www.inale.org

Informe elaborado por:

▲ Ing. Agr. Ana Pedemonte