

EDICIÓN
2019



Foro inale

Uruguay

*Tendencias y desafíos
de la lechería mundial*

Miércoles 5 de junio, 7.30 h., Montevideo



Foro inale
Uruguay
*Tendencias y desafíos
de la lechería mundial*



www.inale.org

[@inale_uy](https://twitter.com/inale_uy)

[/INALEUruguay](https://www.youtube.com/channel/UCINALEUruguay)

Contract milker / share milker



The Canterbury Region Map



31/5/2010 llegada a nz, Ashburton 2400 vacas. Assistant herd manager
31/5/2011 mismo tambo, Herd manager
1/12/2012 Methven 500 vacas, Assistant farm manager (2do a cargo)
31/5/2013 Rakaia 1000 vacas, Assistant farm manager



1/6/2014 Ruawai 450 vacas, Farm manager
1/6/2015 Ruawai mismo tambo 400 vacas, Contract milker
1/6/2016 Ruawai 470 vacas, Contract milker
1/6/2017 a la fecha Dargaville 550 vacas, Contract milker





TEMPERATURAS

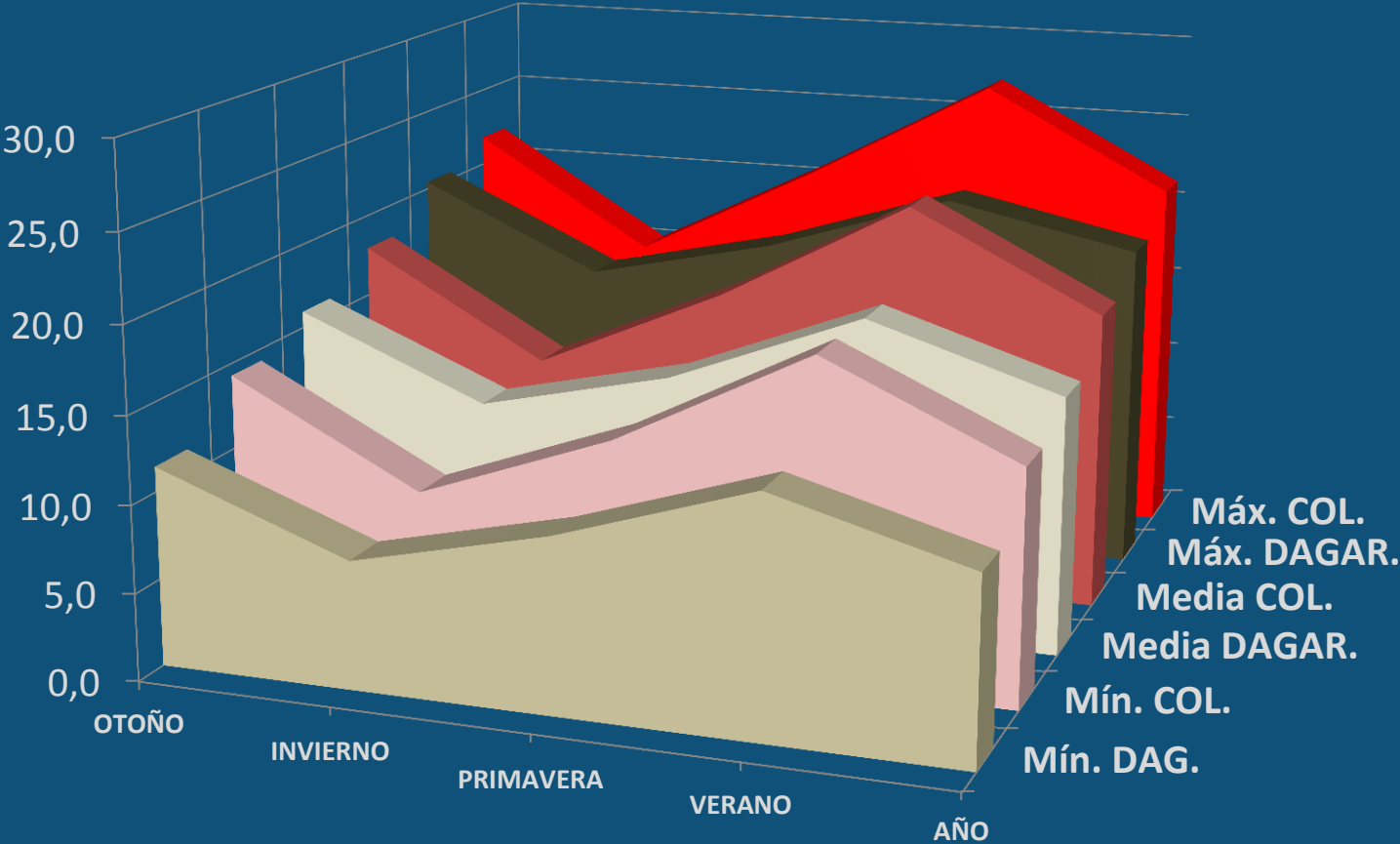

PRECIPITACIONES

■ DARGAVILLE 1188 mm

■ COLONIA 1099 mm

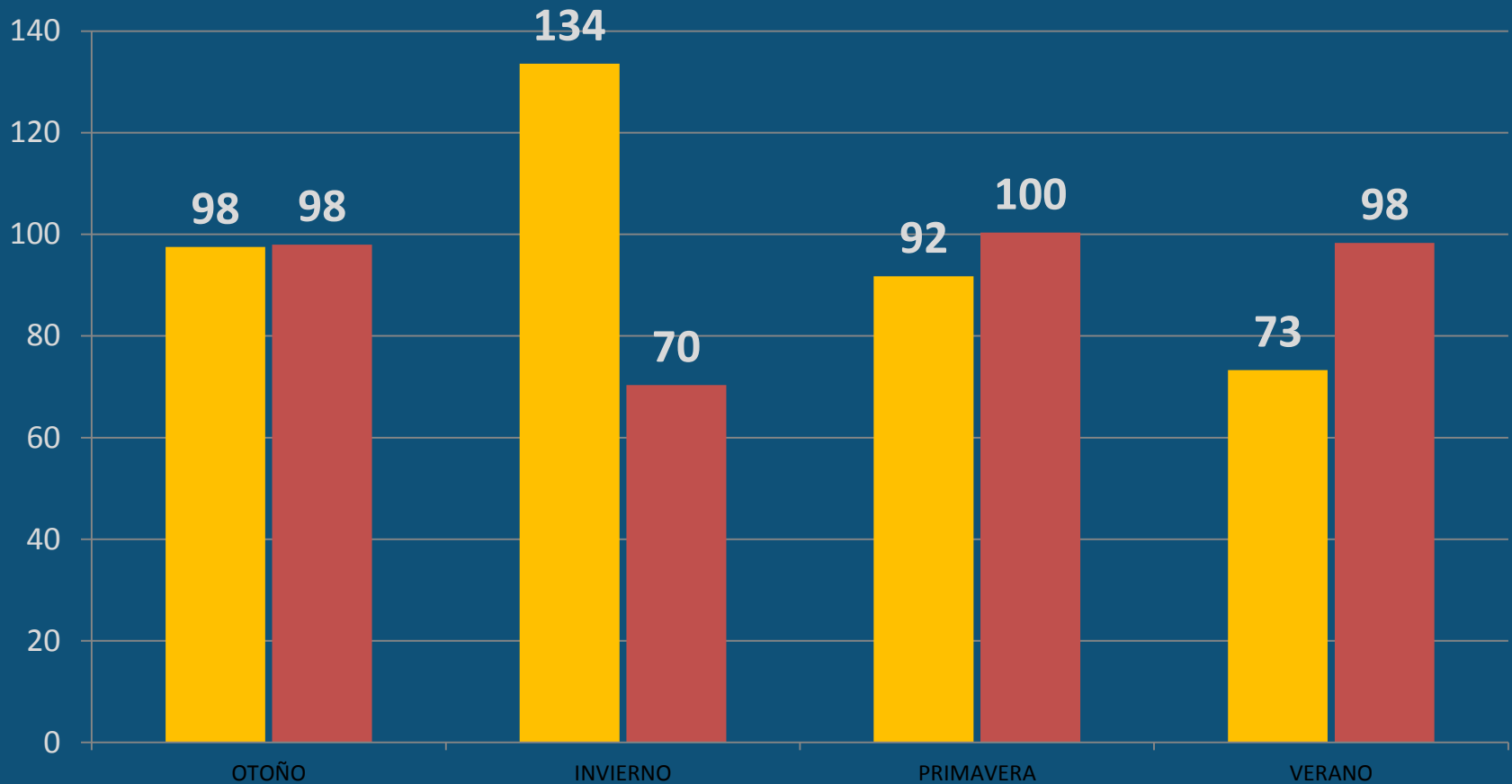

TRAYECTO EN LA CARRERA LECHERA

Dairy Career Path



ISLA NORTE: RODEOS

<i>Farming region</i>	<i>Total herds</i>	<i>Percentage of herds</i>	<i>Total cows</i>	<i>Percentage of cows</i>	<i>Total effective hectares</i>	<i>Percentage of effective hectares</i>	<i>Average herd size</i>	<i>Average effective hectares</i>	<i>Average cows per hectare</i>
Northland	853	7.4	271,945	5.4	119,220	6.8	319	140	2.28
Auckland	387	3.3	105,514	2.1	43,619	2.5	273	113	2.42
Waikato	3,322	28.7	1,135,822	22.7	384,529	21.9	342	116	2.95
Bay of Plenty	558	4.8	195,887	3.9	68,800	3.9	351	123	2.85
Central Plateau	492	4.2	280,707	5.6	101,756	5.8	571	207	2.76
Western Uplands	90	0.8	48,120	1.0	18,916	1.1	535	210	2.54
East Coast	9	0.1	5,887	0.1	2,155	0.1	654	239	2.73
Hawkes Bay	73	0.6	48,444	1.0	16,959	1.0	664	232	2.86
Taranaki	1,620	14.0	477,311	9.6	170,451	9.7	295	105	2.80
Manawatu	539	4.7	220,434	4.4	80,874	4.6	409	150	2.73
Wairarapa	434	3.7	162,151	3.2	59,259	3.4	374	137	2.74
North Island	8,377	72.3	2,952,222	59.1	1,066,538	60.8	352	127	2.77

ISLA SUR: RODEOS

<i>Farming region</i>	<i>Total herds</i>	<i>Percentage of herds</i>	<i>Total cows</i>	<i>Percentage of cows</i>	<i>Total effective hectares</i>	<i>Percentage of effective hectares</i>	<i>Average herd size</i>	<i>Average effective hectares</i>	<i>Average cows per hectare</i>
Nelson/Marlborough	220	1.9	83,157	1.7	28,810	1.6	378	131	2.89
West Coast	375	3.2	154,058	3.1	69,861	4.0	411	186	2.21
North Canterbury	874	7.5	701,464	14.0	204,227	11.6	803	234	3.43
South Canterbury	317	2.7	250,899	5.0	72,931	4.2	791	230	3.44
Otago	445	3.8	267,874	5.4	91,438	5.2	602	205	2.93
Southland	982	8.5	583,240	11.7	221,343	12.6	594	225	2.64
South Island	3,213	27.7	2,040,692	40.9	688,610	39.2	635	214	2.96
North Island	8,377	72.3	2,952,222	59.1	1,066,538	60.8	352	127	2.77
New Zealand	11,590		4,992,914		1,755,148		431	151	2.84

Asistente	Encargado de rodeo	Segundo a cargo	Manager
<ul style="list-style-type: none"> ✓ asistir el día a día de las trabajos de campo. ✓ Alimentación, ordeño, salud animal y medio ambiente 	<ul style="list-style-type: none"> ✓ asistir y completar tareas de campo ✓ responsabilidad de manejar la sala de ordeño ✓ otras tareas de rutina 	<ul style="list-style-type: none"> ✓ Responsabilidad del manejo diario asociado: <ul style="list-style-type: none"> ✓ a la producción, ✓ a la planificación ✓ al manejo del personal en ausencia del dueño o manager 	<ul style="list-style-type: none"> ✓ responsable de cumplir los objetivos establecidos en: <ul style="list-style-type: none"> ✓ producción ✓ reproducción ✓ medio ambiente ✓ el personal



Dairy



Cobas Dairy Ltd (Santiago & Maria Cobas)
Contract milker for Cabolima's Farm
550 vacas en ordeño
260 ha efectivas
Producción 2.892.603 lts temporada 2017-2018



	Dueño de tambo	Contract milker
Responsabilidades	<ul style="list-style-type: none"> -Responsable por la infraestructura y costo de mantenimiento -100% de costo de alimentación -siembras y cosechas -costo de fertilizante -dueño de la maquinaria -costos salud animal y reproductivos 	<p>Toma posesión y control del establecimiento.</p> <p>Manejo de pasturas y rodeo lechero.</p> <p>Cumplir con los objetivos productivos, reproductivos y políticas del establecimiento.</p> <p>Responsable de costo de mano de obra, vehículos, electricidad y costos de la sala de ordeño.</p> <p>El CM es independiente y no es empleado del dueño.</p>
Ventajas	<p>No tiene que estar día a día en el establecimiento supervisando todas las tareas</p> <p>Sigue teniendo el control total</p> <p>Fija los costos productivos que ayuda a la presupuestación anual</p> <p>Contrato por un año renovable</p>	<p>Deja de ser empleado a empleador</p> <p>Genera activos</p> <p>Busca producir mas de lo presupuestado para tener el plus de dinero</p>
Desventajas	<p>Ante una caída de precios el costo de CM sigue el mismo</p>	<p>Asume riesgos como calidad de la leche y falta de personal</p>

QUE IMPLICA SER UN **CONTRACT MILKER?**

- Objetivo de producción establecido en el contrato: **215.000 kg MS x año**
- Se negocia un pago por kilo de solido producido: Por ejemplo **\$1.20**
- Ingreso total **\$258.000**

Costos que asume el Contratista:

- Salarios
- Vehículos
- Energía
- Productos químicos para la limpieza del tambo

Costos no monetarios:

- Trabajo del contratista

Expectativa del contratista:

- Ingreso mínimo **\$100.000**

Beneficio para el dueño del campo producción con control de costos.



Cobas Dairy Ltd

PERSONAL

- 12 días de trabajo, 2 días libres (siempre fin de semana)
- Horario de 4am hasta 17:30 (1 hora desayuno, 1 hora almuerzo)
- Durante los 12 días, variación en el horario 4(am, 7pm)
- Pago quincenal, salario anual que incluye alojamiento, indumentaria y bonos

ALOJAMIENTO

- Casa de 2 dormitorios con garaje
- Casa de 3 dormitorios con garaje
- Casa de 4 dormitorios con doble garage



INGRESO COBAS DAIRY

223 Hás 550 Vacas

Fecha: May-19



ESTIMACIÓN DEL INGRESO IMPONIBLE 2018/2019

	Kilos de Sólidos en Leche	Contract Milker Ratio	NZ\$	NZ\$
1. <i>Ingreso Leche</i>	242.000	1,25	302.500	
2. <i>Ingreso Carne</i>			-	
3. <i>Otros Ingresos</i>			15.800	
			318.300	
4. <i>Costos de Producción</i>				
5. <i>Estimado 2018/2019</i>				193.600
6. <i>Saldo Bruto</i>			124.700	
7. <i>Intereses</i>				-
8. <i>Saldo Neto</i>			124.700	
9. <i>Diferencia de Inventarios</i>				-
10. <i>Depreciaciones/Usos Personal</i>				4.000
11. <i>Pérdidas Transportadas/Fertilizante Diferido/IED 2018</i>				-
12. INGRESO IMPONIBLE ESTIMADO 2018/2019			120.700	

Rodeos/Estructura Operativa 17/18

<i>Operating structure</i>	<i>Number of herds</i>	<i>Percentage of herds</i>	<i>Average herd size</i>	<i>Average effective hectares</i>	<i>Average cows per effective hectare</i>
Owner-operators	6,940	59.9	428	153	2.80
<u>Contract milkers</u>	<u>1,440</u>	<u>12.4</u>	<u>469</u>	<u>158</u>	<u>2.96</u>
Sharemilkers:					
less than 20%	122	1.1	725	236	3.08
20-29%	595	5.1	444	155	2.87
30-49%	161	1.4	397	141	2.82
50/50	1,848	15.9	389	135	2.89
over 50%	433	3.7	437	153	2.86
All sharemilkers	3,159	27.3	420	145	2.89
Unknown	51	0.4			
All farms	11,590	100	431	151	2.85

Producción Rodeos/Estructura Operativa

17/18

<i>Operating structure</i>	<i>Average litres per herd</i>	<i>Average kg milkfat per herd</i>	<i>Average kg milksolids per herd</i>	<i>Average kg milkfat per effective hectare</i>	<i>Average kg milksolids per effective hectare</i>	<i>Average kg milkfat per cow</i>	<i>Average kg milksolids per cow</i>
Owner-operators	1,762,115	87,777	156,100	575	1,022	205	365
<u>Contract Milkers</u>	<u>1,995,465</u>	<u>100,044</u>	<u>177,541</u>	<u>632</u>	<u>1,121</u>	<u>213</u>	<u>378</u>
Sharemilkers:							
less than 20%	3,421,579	170,681	305,821	725	1,298	236	422
20-29%	1,853,355	93,057	165,386	601	1,068	209	372
30-49%	1,648,227	82,250	145,915	584	1,037	207	367
50/50	1,590,170	80,121	141,934	595	1,054	206	365
over 50%	1,857,269	92,239	164,523	604	1,077	211	376
All Sharemilkers	1,750,039	87,824	155,980	605	1,075	209	372
All farms	1,787,930	89,321	158,743	590	1,049	207	368