

inale

Instituto Nacional de la Leche

Área de Información y Estudios Económicos

Indicadores de precios de la leche y productos lácteos

Informe mensual: diciembre 2017¹



[En diciembre 2017 mejoraron los precios recibidos por la leche destinada a la exportación y al mercado interno (+10% y +9% respectivamente) respecto a diciembre 2016 medidos en dólares. El precio al productor también aumentó en dólares (+4%).]

¹ El informe se presenta en moneda corriente.

CAMBIO METODOLÓGICO a partir del informe de mes de julio de 2014 se modificó la determinación de valor por litro de leche equivalente destinada a la exportación, la que se ajustó en todo el informe.

Desde noviembre 2017 en los precios de exportación y de lácteos comercializados se incluye el valor de suero.

1. PRECIOS DE LA LECHE

	Precios	Variación	
	Precios US\$/ litro diciembre 2017	diciembre 2017/ noviembre 2017	diciembre 2017/ diciembre 2016
Exportación (*) 	0,404	10%	10%
Mercado Interno 	0,566	-2%	9%
Al Productor 	0,326	0%	4%

Fuente: INALE

*Para la estimación del precio de exportación se consideraron las cantidades y precios obtenidos para el mes en estudio en el caso de leche en polvo entera, leche en polvo descremada, quesos y se agregó suero (desde informe nov 2017), siendo modificada la consideración de la facturación del mes de manteca pasando a considerarse el promedio de los últimos 12 meses de la facturación de este producto (subproducto de los anteriores).



**Precio al productor incluye reliquidaciones del mes.

Si comparamos los precios recibidos en diciembre 2017 con los del mes anterior observamos una importante mejora, +10%, en el que se recibió por los productos exportados (medidos en dólares por litro de leche equivalente), mientras que cayó el recibido del mercado interno (-2%).

Entre diciembre de 2016 y diciembre de 2017 los precios que recibió la industria por los productos exportados mejoraron un +10% y +9% crecieron los de mercado interno.

El precio recibido por el productor en dólares en diciembre se mantuvo en los niveles de noviembre y registró un incremento del +4% respecto al obtenido para el mismo mes del año 2016.

2. PRECIOS MEDIOS RECIBIDOS POR LA INDUSTRIA Y PRODUCTOR

	Precio medio por litro	Variación	
	Precio/ litro diciembre 2017	diciembre 2017/ noviembre 2017	diciembre 2017/ diciembre 2016
			
Venta de la industria en US\$ (*)	0,46	12%	10%
Venta de la industria en \$ (*)	13,34	10%	10%
			
Al productor en US\$	0,33	0%	4%
Al productor en \$	9,40	-1%	4%

Fuente: INALE

Tasa de cambio: 28,880 pesos por dólar

(*) Precio medio de las ventas al mercado interno y externo por litro de leche equivalente destinada a los principales productos

Al comparar el precio de venta de la industria de diciembre de 2017 con el mes anterior registró un aumento del +12% en dólares y +10% en pesos. En ese mismo período el precio recibido por el productor se mantuvo en dólares y cayó un -1% en pesos.

El precio recibido por la industria por la leche aumentó un +10% en las dos monedas mientras que el precio al productor se incrementó un +4% también en el caso de ambas monedas comparado con diciembre 2016.

3. EVOLUCIÓN DE LOS PRECIOS ⁽²⁾

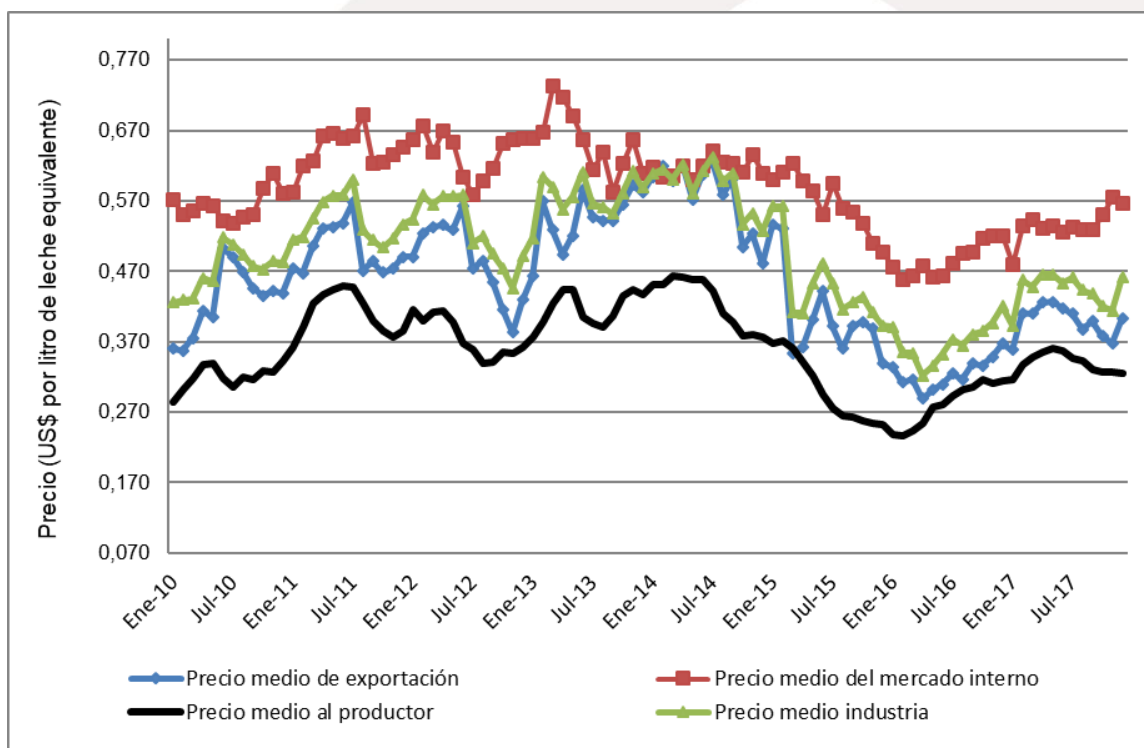

Fuente: Elaborado por INALE con base en INE, Aduanas y DIEA

La información de los precios por litro de leche equivalente en la sección Precios - Uruguay, en el sitio web del Instituto (www.inale.org).

Más información disponible en el sitio web www.inale.org

Por consultas contactar:

Ing. Agr. Ana Pedemonte
Ec. Mercedes Baraibar
Ing. Agr. Jorge Artagaveytia

Instituto Nacional de la Leche
Dirección: Av. 19 de abril 3482
Tel (598) 2336 7709 - 2336 0823
internos: 114 y 117

² Para la estimación del precio de exportación se consideraron las cantidades y precios obtenidos para el mes en estudio en el caso de leche en polvo entera, leche en polvo descremada y quesos, siendo modificada la consideración de la facturación del mes de manteca pasando a considerarse el promedio de los últimos 12 meses de la facturación de este producto (subproducto de los anteriores).